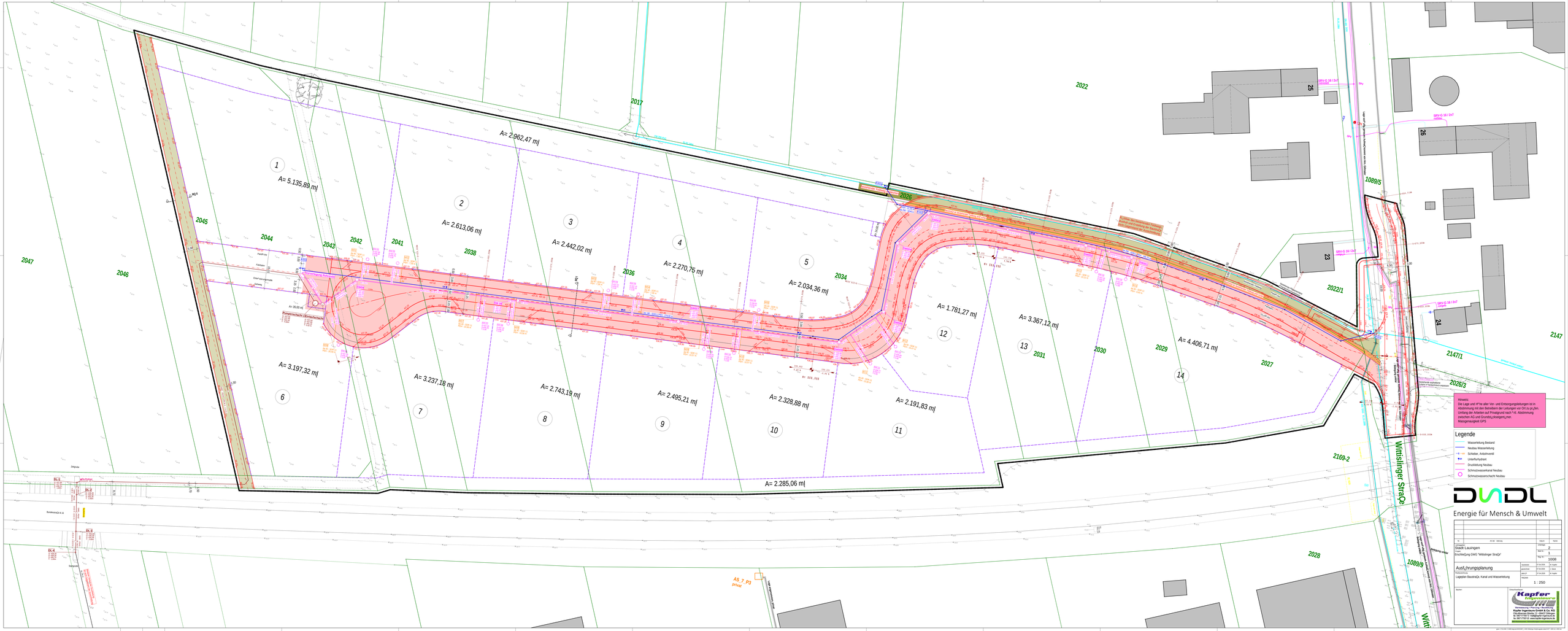
A= 5.135,89 m|
A= 2.962,47 m|
A= 2.613,06 m|
A= 2.442,02 m|
A= 2.270,76 m|
A= 2.034,36 m|
A= 1.781,27 m|
A= 3.367,12 m|
A= 4.406,71 m|
A= 3.197,32 m|
A= 3.237,18 m|
A= 2.743,19 m|
A= 2.495,21 m|
A= 2.328,88 m|
A= 2.191,83 m|
A= 2.285,06 m|
Wittislinger Straße
Hinweis:
Die Lage und H*he aller Ver- und Entsorgungsleitungen ist in Abstimmung mit den Betrieben der Leitungen vor Ort zu p_fen. Umfang der Arbeiten auf Privatgrund nach *rt. Abstimmung zwischen AG und Grundstq_ckseigent_mer. Massgenauigkeit GPS
Legende
Wasserleitung Bestand
Neubau Wasserleitung
Schieber, Absperrventil
Unterflurhydrant
Druckleitung Neubau
Schmutzwasserkanal Neubau
Schmutzwasserschacht Neubau
DANDL
Energie für Mensch & Umwelt
Stadt Lauingen
Erschließung GWG "Wittislinger Straße"
1008
Ausf_hrungsplanung
Lageplan Baustraße, Kanal und Wasserleitung
1 : 250
Kapfer Ingenieure
Kapfer Ingenieure GmbH & Co. KG